

42 - Sortie sud de Beaucourt-en-Santerre sur la D28 en direction de Mézières-en-Santerre

La sortie sud de Beaucourt-en-Santerre a lieu dans un paysage caractéristique du plateau du Santerre : ouvert de type openfield. La D934 est peu visible.

Le parc éolien construit de Santerre Energies est le plus visible du contexte éolien en présence. Le projet éolien de Champs Perdus 2 reste dans l'échelle de hauteur des boisements du paysage lointain. Il est très peu prégnant dans la vue.

L'impact est faible.

X (Lambert 93) : 669990
 Y (Lambert 93) : 6965688
 Cap (°) : 166,55
 Angle horizontal couvert (°) : 128,1
 Date : 04/12/2018
 Heure : 15:20
 Éolienne la plus proche : E1
 Distance à l'éolienne la plus proche (en mètres) : 5545



ETAT INITIAL



PROJET



PROJET - pour une vision des éoliennes à «taille réelle», tenir le document à 45 cm du regard





43 - Centre du village de Beaucourt-en-Santerre

Le village de Beaucourt-en-Santerre est un village domaine. Il est en effet associé à un château. L'église encore ceinturée d'un cimetière témoigne de la qualité du village rural préservé. Depuis le centre et à proximité immédiate de l'église, les continuités visuelles vers le plateau sont faibles en raison de la végétation arborée qui filtre les vues.

On n'observe pas de parcs éoliens construits, accordés ou en instruction depuis ce point de vue. Le projet éolien de Champs Perdus 2 n'est pas visible du fait de la présence de boisements proches.

L'impact est nul.

X (Lambert 93) : 670259
Y (Lambert 93) : 6966034
Cap (°) : 176
Angle horizontal couvert (°) : 130
Date : 04/12/2018
Heure : 15:40
Éolienne la plus proche : E1
Distance à l'éolienne la plus proche (en mètres) : 5848

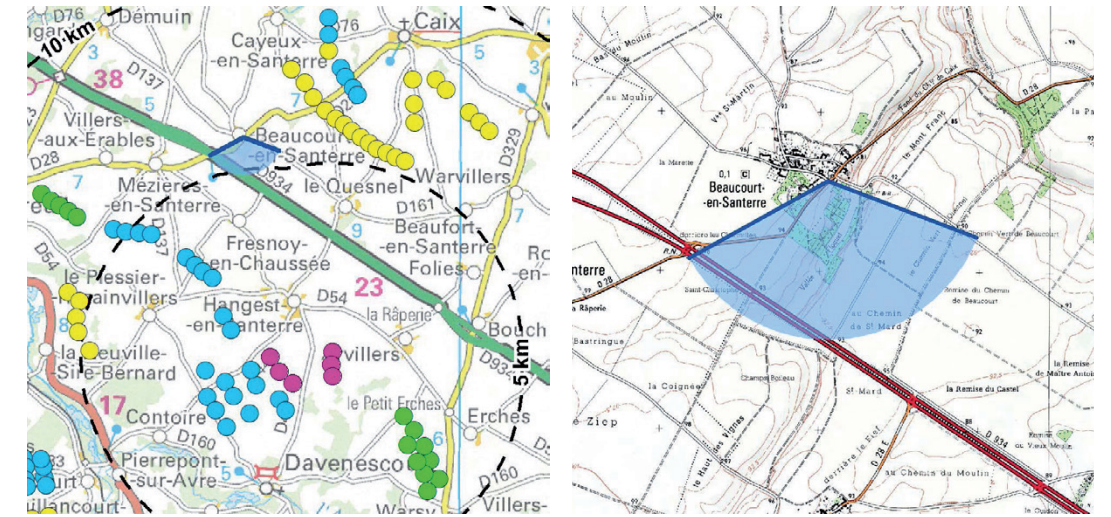

ETAT INITIAL



PROJET



44 - Depuis le cimetière militaire du Quesnel

L'extension du cimetière communal de Le Quesnel (communal cemetery extension) a été édifée par les Canadiens après la prise du village le 9 août 1918 par le 75ème bataillon d'infanterie canadien. Le cimetière militaire contient soixante-six tombes (54 Canadiens et 12 Britanniques). Depuis le cimetière, on perçoit l'église du village, non protégée au titre des monuments historiques.

Le contexte éolien se perçoit très peu et l'on constate une absence de prégnance visuelle. Le projet éolien de Champs Perdus 2 est très peu visible. Seules les éoliennes E4 à E6 apparaissent en dépassement de la ceinture bocagère du village.

L'impact est faible.

X (Lambert 93) : 673356
Y (Lambert 93) : 6964609
Cap (°) : 195
Angle horizontal couvert (°) : 127
Date : 04/12/2018
Heure : 10:06
Éolienne la plus proche : E4
Distance à l'éolienne la plus proche (en mètres) : 4314

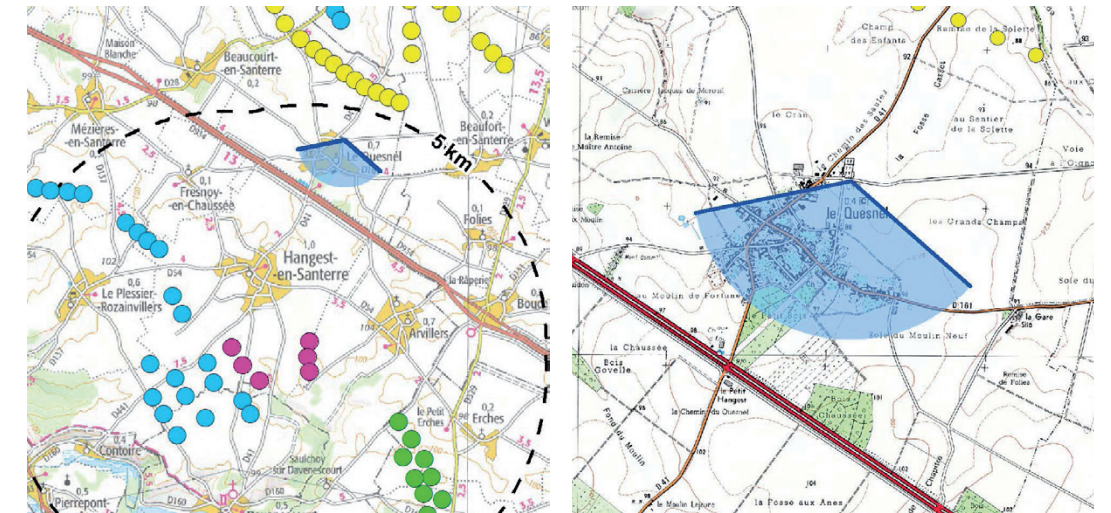

ETAT INITIAL



PROJET



PROJET - pour une vision des éoliennes à «taille réelle», tenir le document à 45 cm du regard



Champs Perdus 2
E6 E5E4



45 - Centre de Boussicourt

Le village de Boussicourt est au cœur de la vallée de l'Avre. La vue est prise depuis le centre du village à hauteur de la parcelle 72, ouverte ponctuellement en direction de la vallée de l'Avre. Des risques de surplomb des éoliennes sont possibles compte tenu du fait que les éoliennes construites du parc éolien de la Sablière sont visibles.

Le projet éolien de Champs Perdus 2 est entièrement masqué par la végétation et le front du relief en interface.

L'impact est nul.

X (Lambert 93) : 669311
Y (Lambert 93) : 6956178
Cap (°) : 6
Angle horizontal couvert (°) : 127
Date : 04/12/2018
Heure : 11:21
Éolienne la plus proche : E3
Distance à l'éolienne la plus proche (en mètres) : 4030

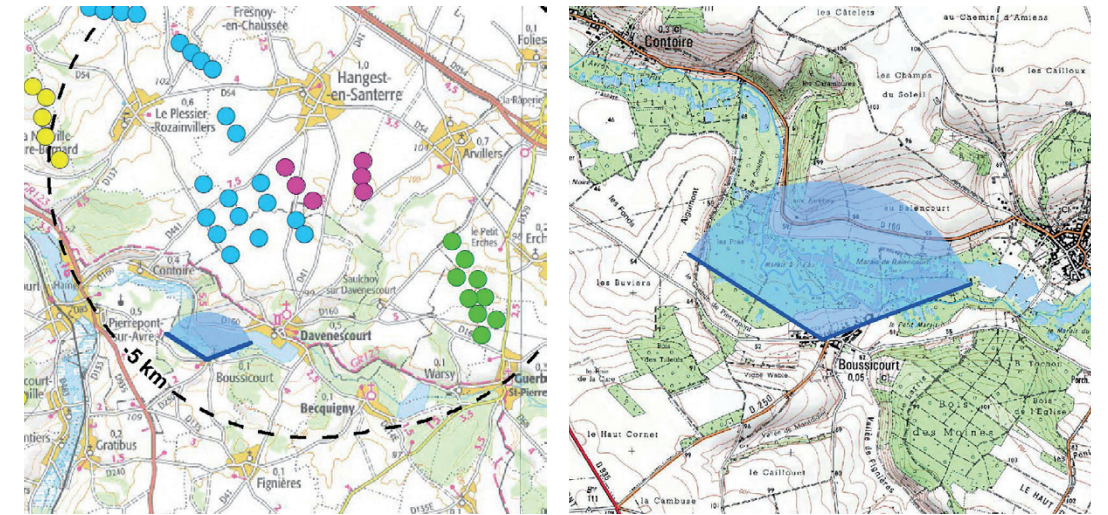

ETAT INITIAL



PROJET



46 - Centre de Becquigny

Le point de vue est pris à proximité de l'église marquant le centre du village. Sur le coteau sud de la vallée de l'Avre, le village surplombe la vallée humide et les boisements coiffant son coteau nord. Le parc construit de la Sablière apparaît en léger dépassement des boisements, de façon anecdotique.

Le projet éolien de Champs Perdus 2 est très faiblement visible. Seules les éoliennes E1 à E3 dépassent du relief. Le relief et le couvert arboré masquent donc majoritairement le projet éolien.

L'impact est faible.

X (Lambert 93) : 672678
Y (Lambert 93) : 6955335
Cap (°) : 355
Angle horizontal couvert (°) : 128
Date : 04/12/2018
Heure : 10:45
Éolienne la plus proche : E3
Distance à l'éolienne la plus proche (en mètres) : 4345

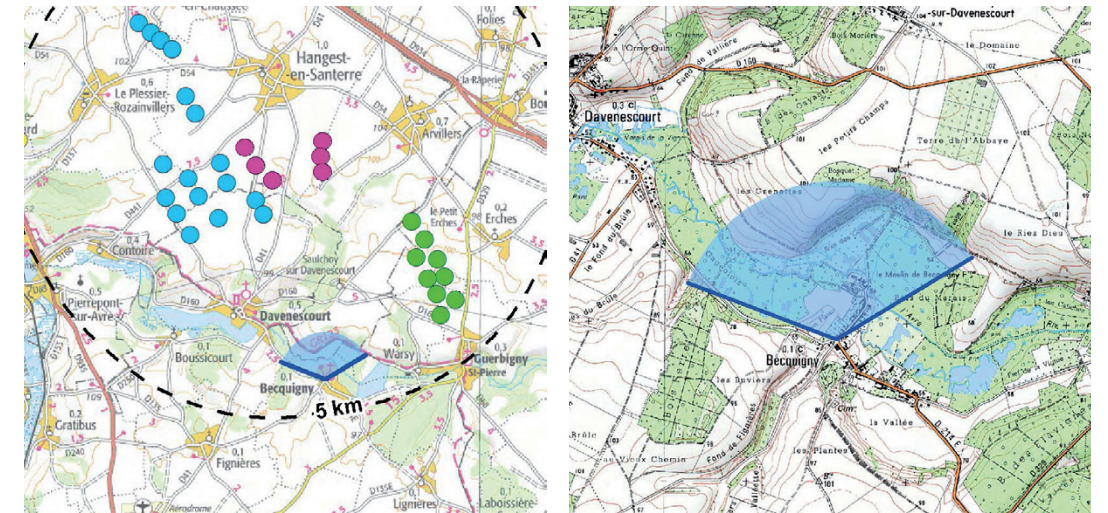

ETAT INITIAL



PROJET



PROJET - pour une vision des éoliennes à «taille réelle», tenir le document à 45 cm du regard





47 - Entrée de village de Becquigny venant de Fignières

L'entrée du village se fait par une route rurale bordée de talus. Les vues sur la vallée de l'Avre sont faibles du fait du couvert arboré.

Dans l'axe de l'entrée on perçoit le parc éolien accordé de Mont de Trême. Le projet éolien de Champs Perdus 2 n'est pas visible par le relief et le couvert arboré.

L'impact est nul.

X (Lambert 93) : 672606
Y (Lambert 93) : 6955247
Cap (°) : 1
Angle horizontal couvert (°) : 131
Date : 04/12/2018
Heure : 10:52
Éolienne la plus proche : E3
Distance à l'éolienne la plus proche (en mètres) : 4412

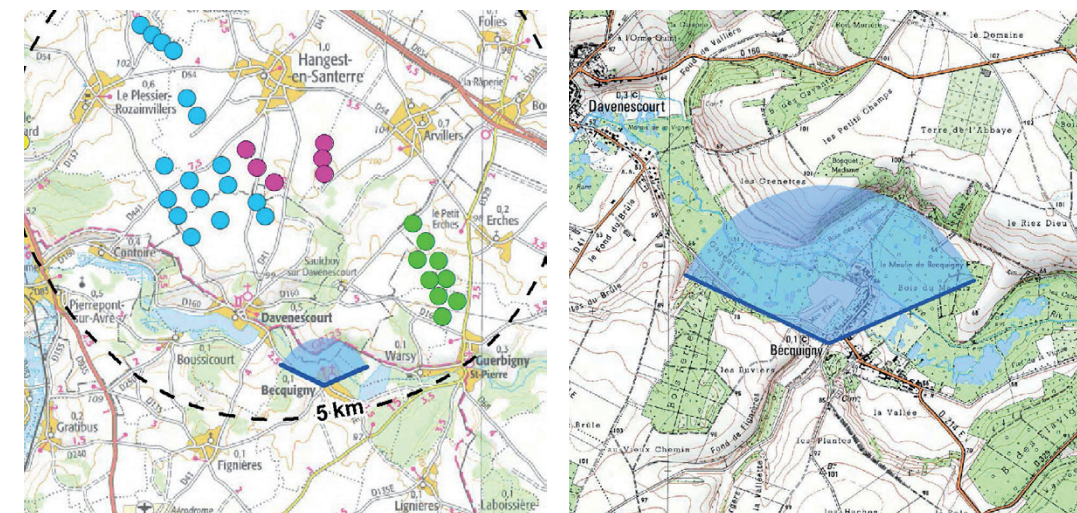

ETAT INITIAL



PROJET



